

DÉPARTEMENT
des
HAUTES ALPES

EXTRAIT DU REGISTRE DES DELIBERATIONS DU CONSEIL MUNICIPAL

ARRONDISSEMENT de
BRIANCON

CANTON DE
BRIANCON 1

COMMUNE
DE
**VILLAR
D'ARENE**

L'an deux mil vingt deux et le 17 novembre à 18h30

le conseil municipal de la commune de VILLAR D'ARENE, dûment convoqué, s'est réuni en session ordinaire à la mairie, sous la présidence de Monsieur **Olivier FONS**, Maire.

Date de la convocation du Conseil Municipal : le 10 novembre 2022

Présents : Olivier FONS, Michel GONNET, Béatrice ALBERT, David AMIEUX, Catherine PATTE RULFO, Gilles JUGE, Élodie LEFEBVRE, Valérie LANDRY BUCH, Jean-Pierre JACQUIER

Pouvoir de : David LE GUEN à Michel GONNET

Absent : Sylvain PROTIERE

Secrétaire de séance : Béatrice ALBERT

Monsieur le maire rappelle au conseil que la commune participe au programme « Villages d'alpinisme des Ecrins » piloté par l'Agence de Développement des Hautes-Alpes en partenariat avec le Parc National des Ecrins

Nombre de conseillers :

En exercice : 11

Présents : 09

Votants : 10

Dans le cadre du projet Villages d'alpinisme il est prévu de mettre en place des éléments de signalétiques permettant de matérialiser les entrées de village.

Une réunion de présentation et d'information sur ces totems a eu lieu.

Après en avoir délibéré, le conseil municipal choisit les propositions 1 et 2 et le choix des emplacements :

1er emplacement : entrée Ouest du village entre les 2 parkings à droite en montant ;

2ème emplacement : côté Nord, sur la parcelle AB 152 lieu-dit Juvencel, au bord de la RD 1091, comme indiqué sur les plans joints.

Autorise Monsieur le maire à signer tout document nécessaire

Fait et délibéré, le jour, mois et an susdit

Le Maire,

Olivier FONS



68/2022

Envoyé en préfecture le 18/11/2022

Reçu en préfecture le 18/11/2022

Affiché le

ID : 005-210501813-20221117-682022-DE

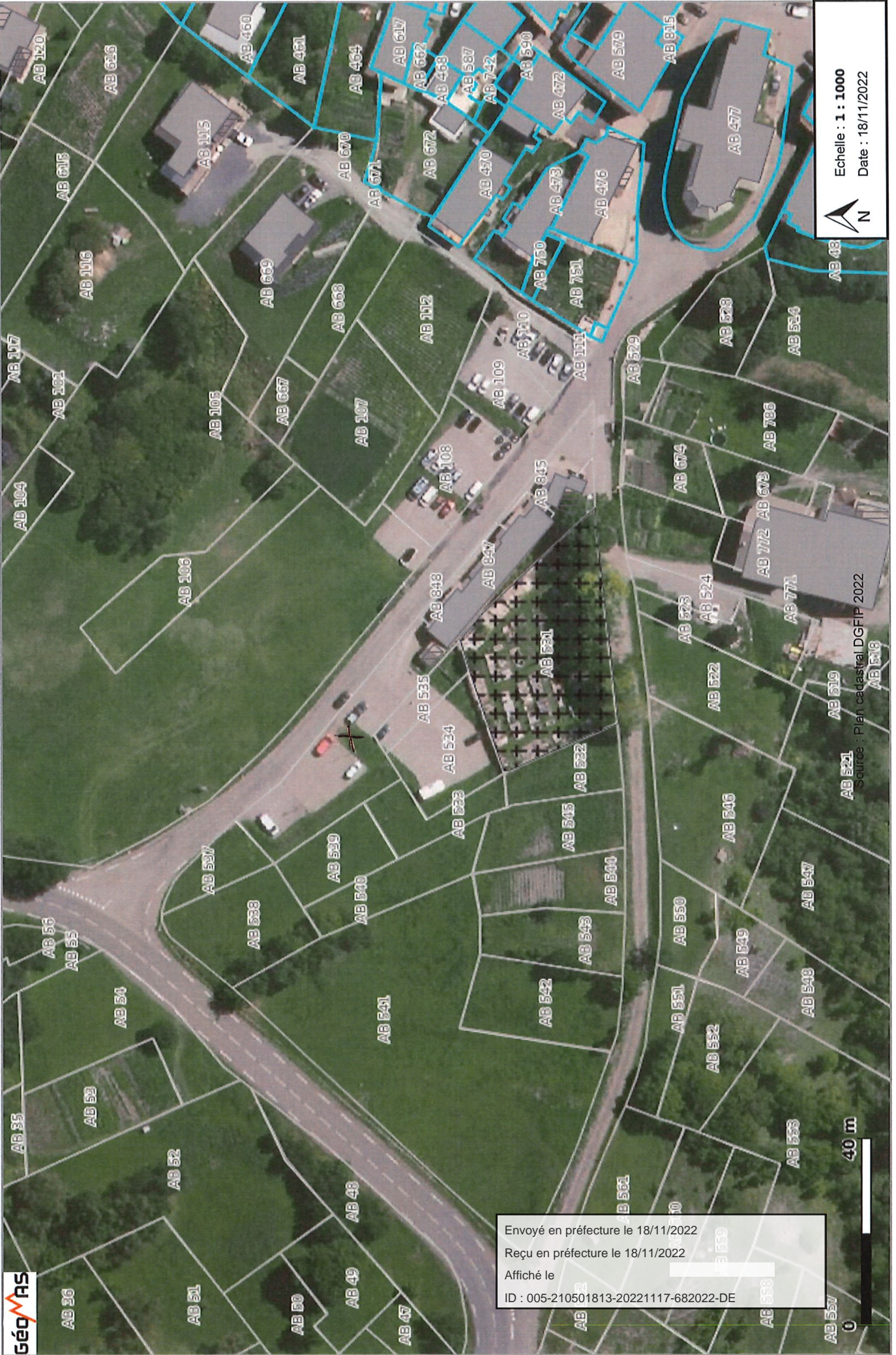

Echelle : 1 : 1000
Date : 18/11/2022



Source : Plan cadastral DGFIP 2022

Envoyé en préfecture le 18/11/2022
Reçu en préfecture le 18/11/2022
Affiché le []
ID : 005-210501813-20221117-682022-DE

40 m

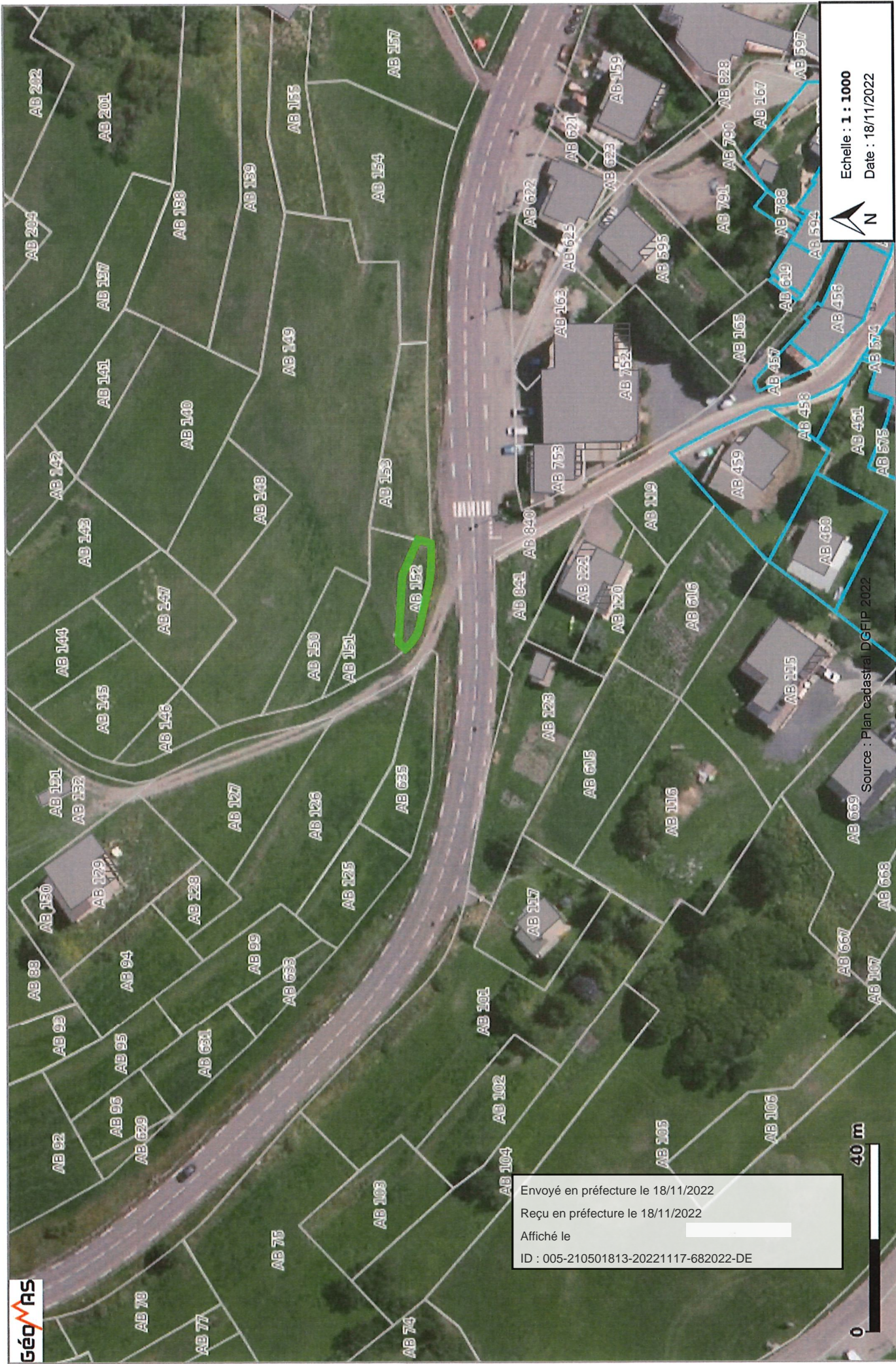

Echelle : 1 : 1000
Date : 18/11/2022

Envoyé en préfecture le 18/11/2022
Reçu en préfecture le 18/11/2022
Affiché le [REDACTED]
ID : 005-210501813-20221117-682022-DE

Source : Plan cadastral DGFIP 2022